

**OPOMBA!**

Pod profili je potrebno utrditi ležišče z podbetoniranjem ležišča - glej shemo!!!

Če je zid pod ležiščem v slabem stanju je potrebno fuge med opeko očistiti do 1/3 debeline zidu, ter ponovno zapolniti z malto.

V primeru, da je opeka zidu preperela je potrebno o tem obvestiti statika, ki odredi sanacijo zidu, da bo primeren za prevzem robnih napetosti ob preostitvi odprtine z jeklenimi profili !!!

**OPOMBA!**

**MERE PREVERITI NA MESTU SAMEM !!!**

**3 x HEB 160; L= 3.0 m , kom = 6, g= 42.6 kg; skupna teža 767 kg**

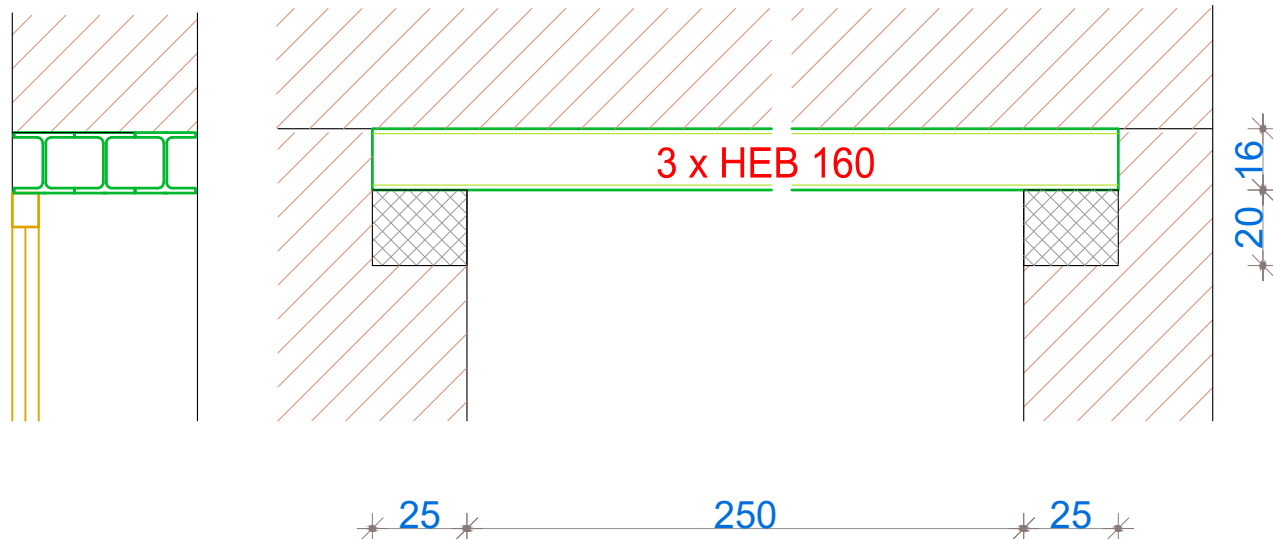

			Investitor :				
			Občina Slovenska Bistrica, Kolodvorska 10, Slovenska Bistrica				
			Objekt :				
			UPRAVNA ENOTA - Vošnjakova 10, Slovenska Bistrica				
			vrsta projekta:				
			<b>NAČRT GRADBENIH KONSTRUKCIJ</b>				
			Vsebina:				
			<b>jekleni nosilec J-301</b>				
Odgovorni vodja projekta	Mojca Kraševac, univ.dipl.ing.arh.	0467 A					
Odgovorni projektant	Marko JAKOB, univ.dipl.ing.gradb.	G-0417					
Direktor podjetja	Marko JAKOB, univ.dipl.ing.gradb.						
št. nape:	Št.proj. :	Št.načrta. :	Id.št. :	Merilo :	Datum :	Faza :	List št. :
2	ID/PR/11/20/17	ID/PR/11/20/17-G		1:50	nov. 2019	PZI	